



**КОМИТЕТ ИМУЩЕСТВЕННЫХ ОТНОШЕНИЙ  
АДМИНИСТРАЦИИ ПЕРМСКОГО МУНИЦИПАЛЬНОГО ОКРУГА**

**РЕШЕНИЕ**

о размещении объектов № 2331

Пермский край  
Пермский округ

13.08.2024

Комитет имущественных отношений администрации Пермского муниципального округа разрешает Публичному акционерному обществу «Россети Урал» (ИНН 6671163413, ОГРН 1056604000970, почтовый адрес: 620026, г. Екатеринбург, ул. Мамина Сибиряка, д. 140)

размещение объекта: «Строительство участка ВЛ 0,4 кВ от ближайшей опоры ВЛ 0,4 кВ от ТП-6996, установка оборудования учета э/э на опоре ВЛ 0,4 кВ для электроснабжения малоэтажной жилой застройки по адресу: Пермский край, Пермский район, Двуреченское с/п, д. Устиново (кад. номер зем. участка 59:32:3420001:3127)»

на землях муниципальной собственности

на срок бессрочно.

Местоположение: Российская Федерация, Пермский край, Пермский м.о., д. Устиново

Приложение: схема предполагаемых к использованию земель или земельных участков.

Особые условия использования:

1) При установке опор электросетевого хозяйства учесть параметры ширины проезда улично-дорожной сети, во избежание сужения полосы отвода дороги. Установить опоры на расстоянии не более 2 метров от границ земельного участка.

2) При условии получения разрешения на производство земляных работ.

Заместитель председателя комитета



М.В. Королева

(подпись, печать)

**СХЕМА  
предполагаемых к использованию земель или части земельного участка**





Объект: Строительство участка ВЛ 0,4 кВ от ближайшей опоры ВЛ 0,4 кВ от ПП-6996, установка оборудования учета э/э на опоре ВЛ 0,4 кВ для электроснабжения малоэтажной жилой застройки по адресу: Пермский край, Пермский район, Двуреченское с/п. д. Устиново (кад. номер зем. участка 59:32:3420001:3127)  
 Местоположение: Российская Федерация, Пермский край, Пермский м.о., д. Устиново  
 Плотность земель или части земельного участка: 161 кв.м.  
 Категория земель: земли населенных пунктов  
 Вид разрешенного использования (при наличии): -

Обозначение характерных точек границ	Координаты, м	
	X	Y
1	507947.65	2229218.08
2	507948.61	2229220.17
3	507957.63	2229239.93
4	507958.46	2229241.77
5	507957.50	2229242.19
6	507955.67	2229242.99
7	507948.41	2229226.49
8	507941.51	2229242.65
9	507939.40	2229245.33
10	507938.02	2229244.41
11	507936.35	2229243.30
12	507937.81	2229241.10
1	507947.65	2229218.08

Система координат: МСК-59 (зона2)



**Описание границ смежных землепользователей:**  
 От т4 до т8, от т9 до т1 – земельный участок 59:32:3420001:2891  
 От т1 до т2 – земельный участок 59:32:3420001:3128  
 От т2 до т3 – земельный участок 59:32:3420001:3127  
 От т3 до т4 – земельный участок 59:32:3420001:3126  
 От т8 до т9 – земельный участок 59:32:3420001:2835

**Условные обозначения:**

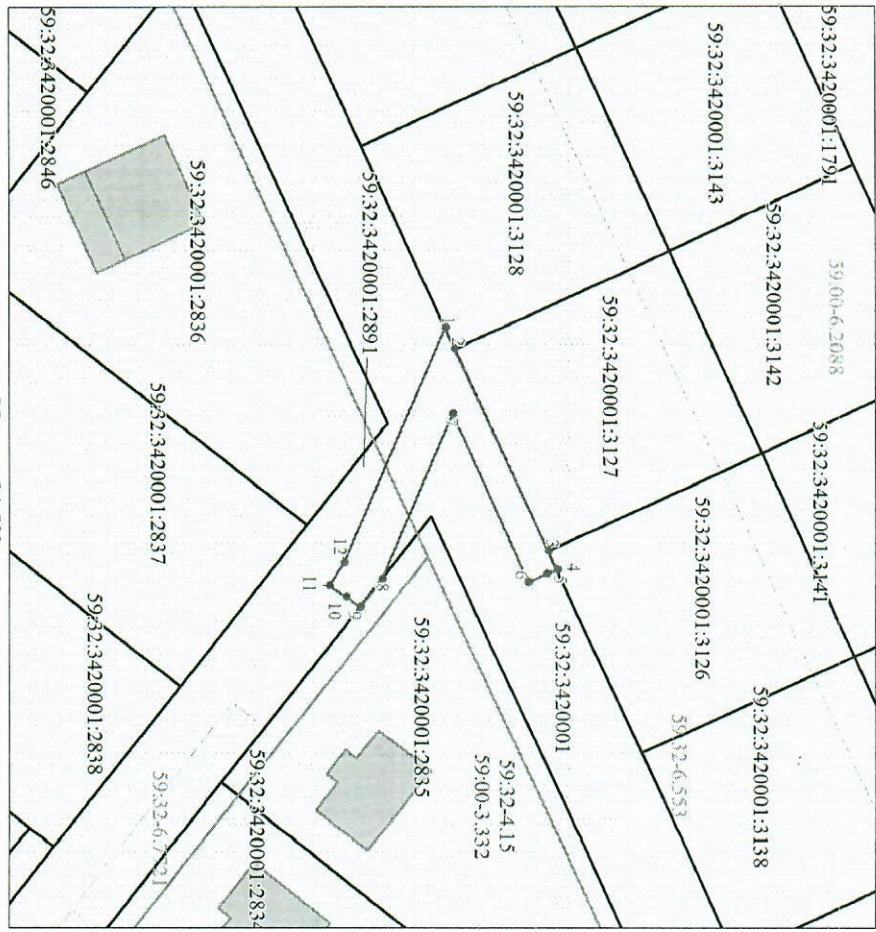
-  Граница испрашиваемого земельного участка (части земельного участка)
-  Граница существующих земельных участков, учтенных в ЕТРН
-  Граница охранный зоны
-  Граница существующих объектов капитального строительства, учтенных в ЕТРН

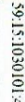
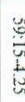

Масштаб 1:500

-  Границы кадастрового квартала
-  Номер кадастрового квартала
-  Надписи кадастрового номера земельного участка
-  Обозначение муниципального образования, населенного пункта

Заявитель   
 М.П. \_\_\_\_\_  
 А.М. Казанцева  
 (по доверенности)  
 №П-59/2024 от 26.01.2024